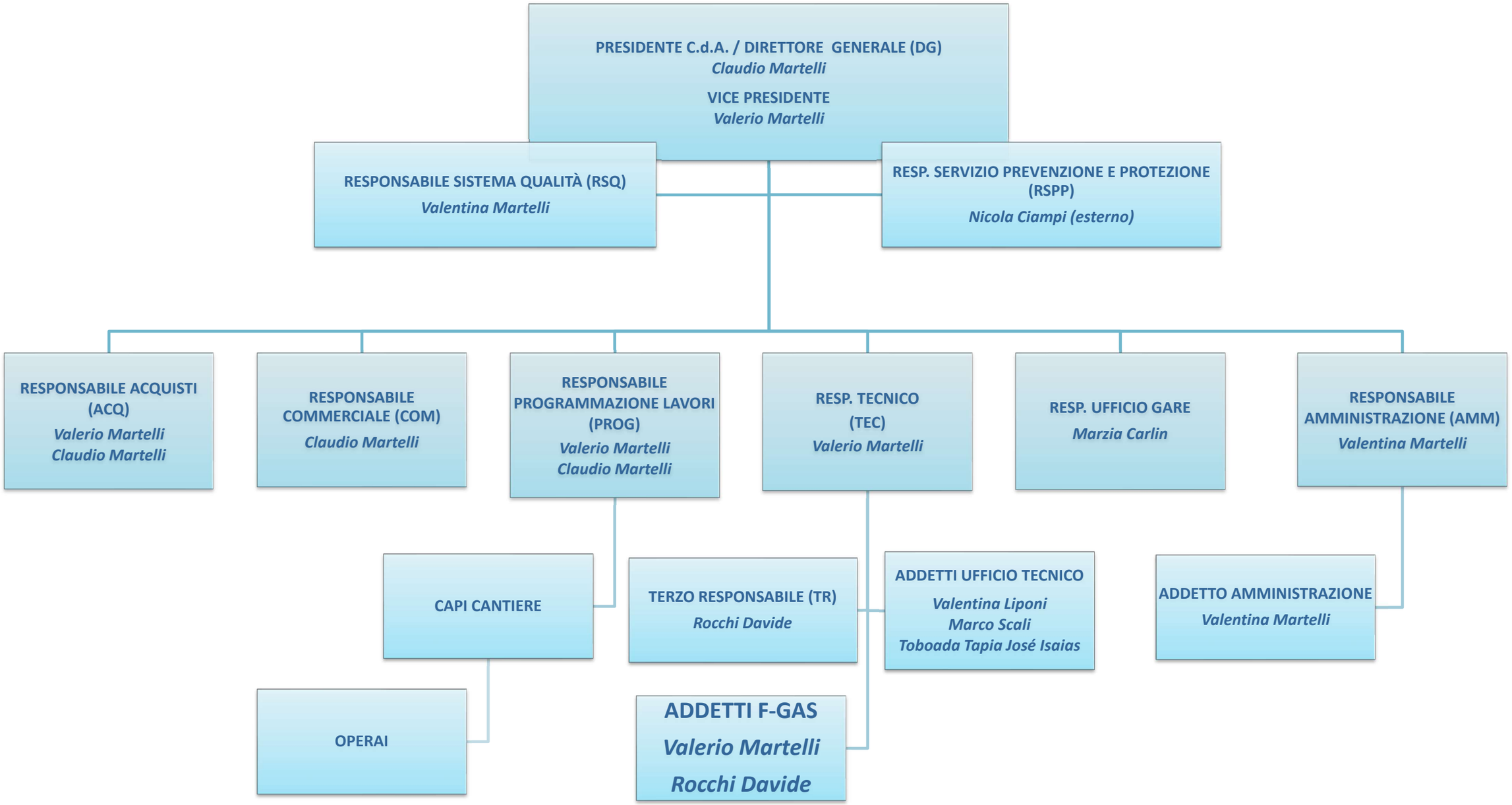
PRESIDENTE C.d.A. / DIRETTORE GENERALE (DG)
Claudio Martelli
VICE PRESIDENTE
Valerio Martelli
RESPONSABILE SISTEMA QUALITÀ (RSQ)
Valentina Martelli
RESP. SERVIZIO PREVENZIONE E PROTEZIONE (RSPP)
Nicola Ciampi (esterno)
RESPONSABILE ACQUISTI (ACQ)
Valerio Martelli
Claudio Martelli
RESPONSABILE COMMERCIALE (COM)
Claudio Martelli
RESPONSABILE PROGRAMMAZIONE LAVORI (PROG)
Valerio Martelli
Claudio Martelli
RESP. TECNICO (TEC)
Valerio Martelli
RESP. UFFICIO GARE
Marzia Carlin
RESPONSABILE AMMINISTRAZIONE (AMM)
Valentina Martelli
CAPI CANTIERE
TERZO RESPONSABILE (TR)
Rocchi Davide
ADDETTI UFFICIO TECNICO
Valentina Liponi
Marco Scali
Toboada Tapia José Isaias
ADDETTO AMMINISTRAZIONE
Valentina Martelli
OPERAI
ADDETTI F-GAS
Valerio Martelli
Rocchi Davide